

Как извлечь сертификат из контейнера закрытого ключа и загрузить в личный кабинет системы WEB-сбора

После выпуска сертификата открытого ключа, он помещается в ключевой контейнер, и его можно извлечь из контейнера средствами КриптоПро CSP. Для этого необходимо выполнить следующие действия:

1) Выбрать из списка программу КриптоПРО CSP:

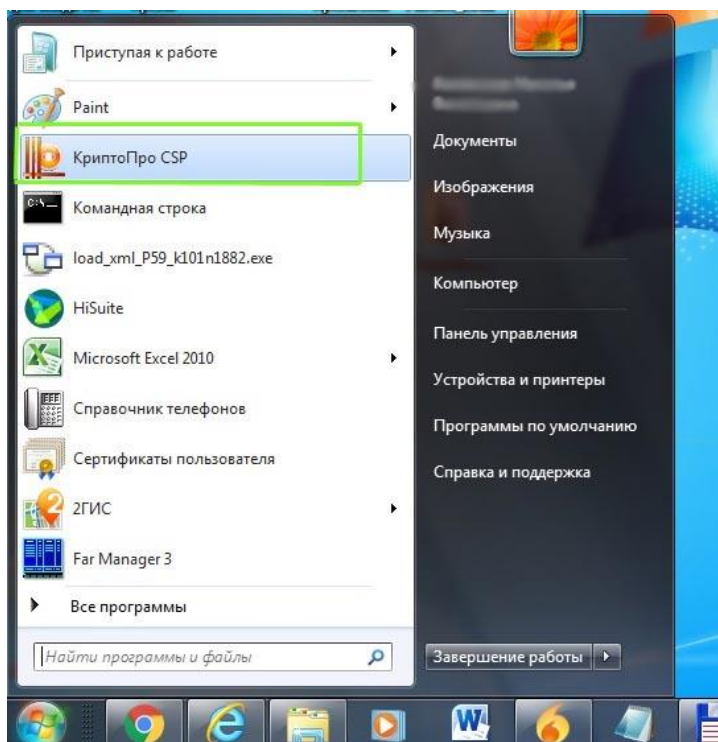

В открывшемся окне открыть вкладку «Сервис»:

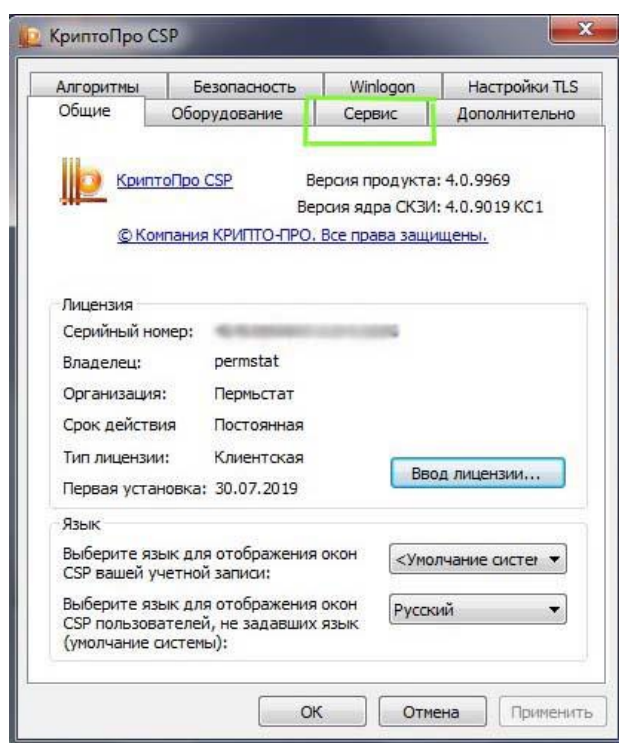

Нажать кнопку «Просмотреть сертификаты в контейнере»:

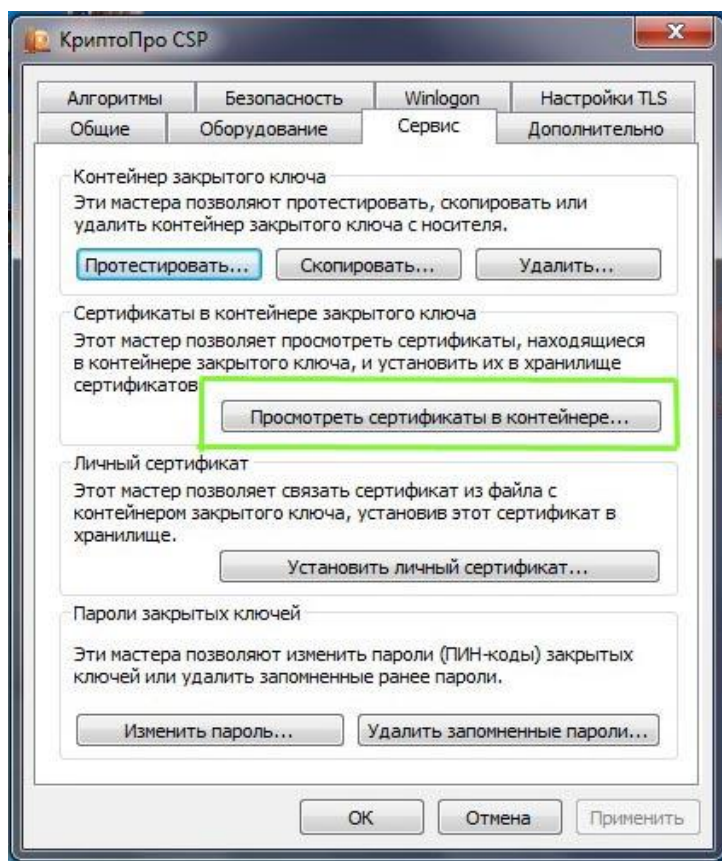

В открывшемся окне выбираем кнопку «Обзор»:

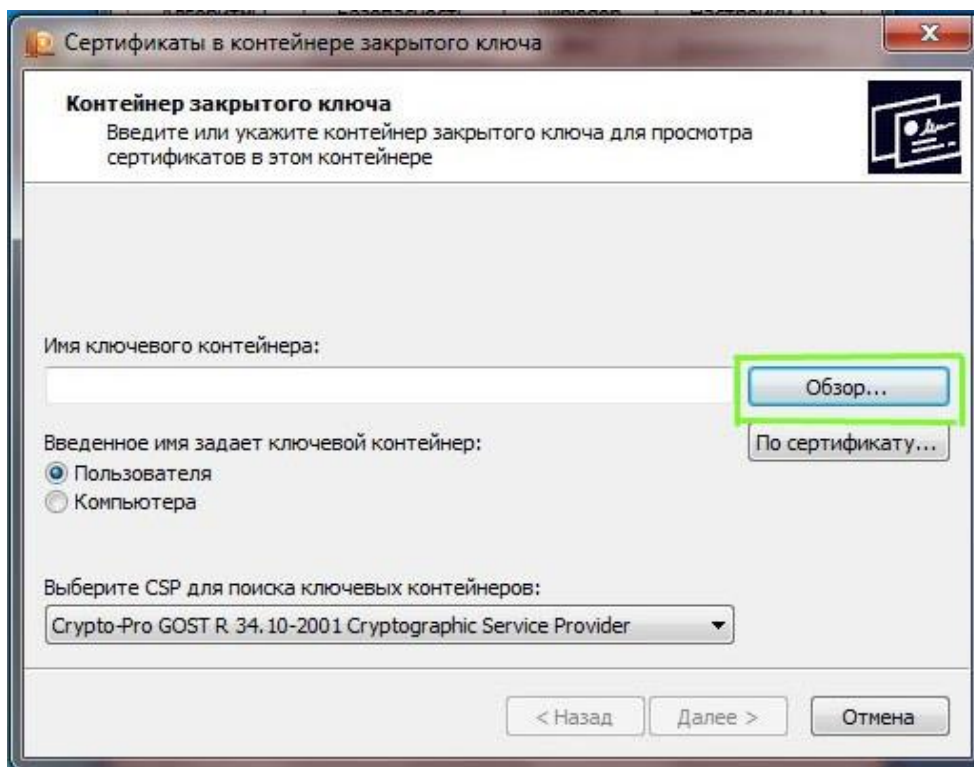

В открывшемся окне выбираем нужный контейнер и нажимаем «ОК»

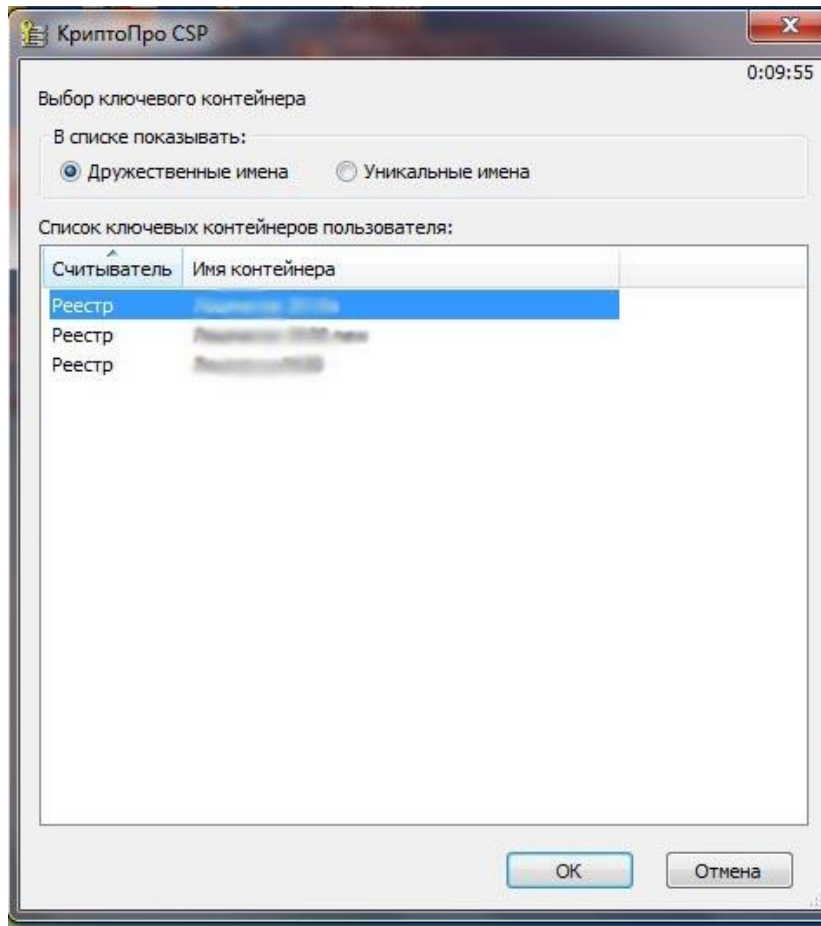

После выбора контейнера нажимаем «Далее»:

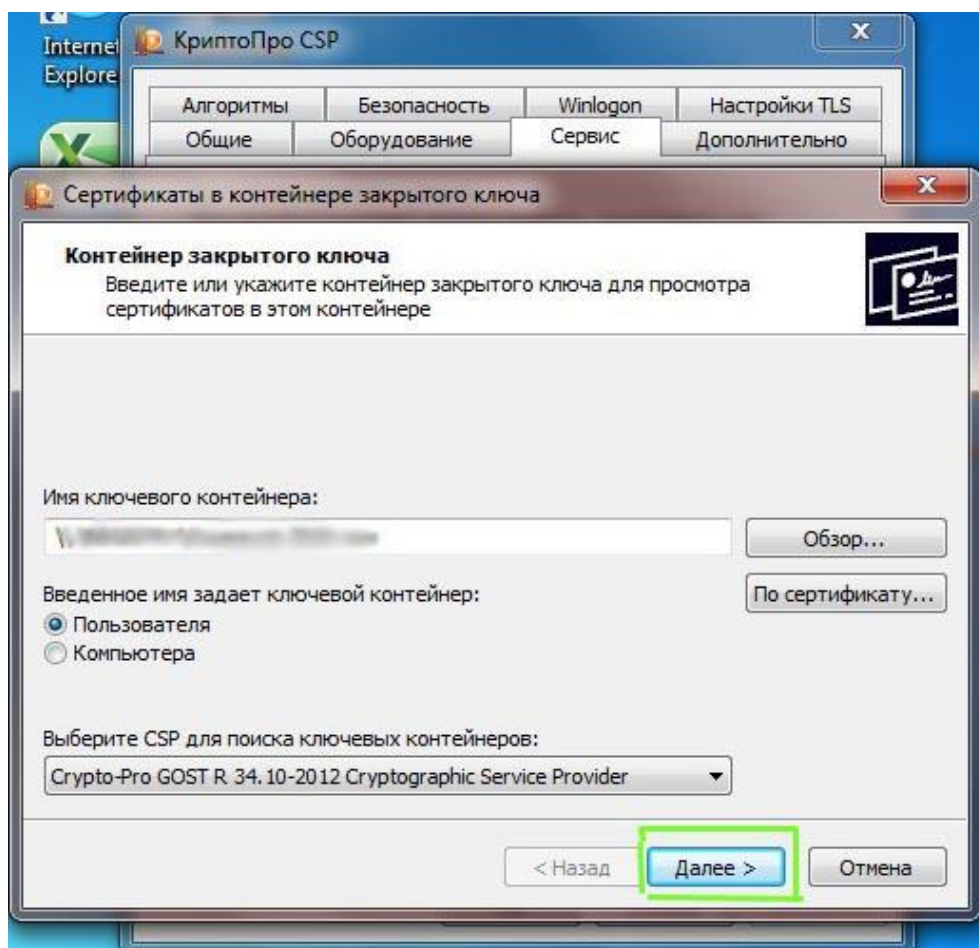

Откроется окно с информацией о сертификате, выбираем «Свойства»:

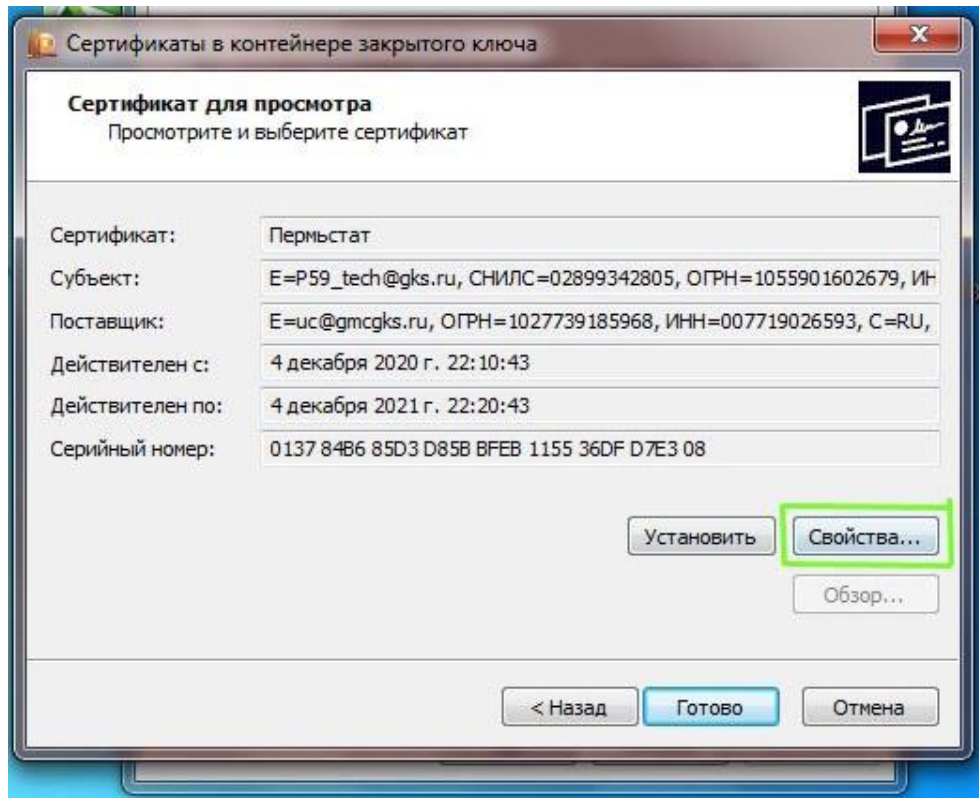

В открывшемся сертификате открываем вкладку «Состав»:

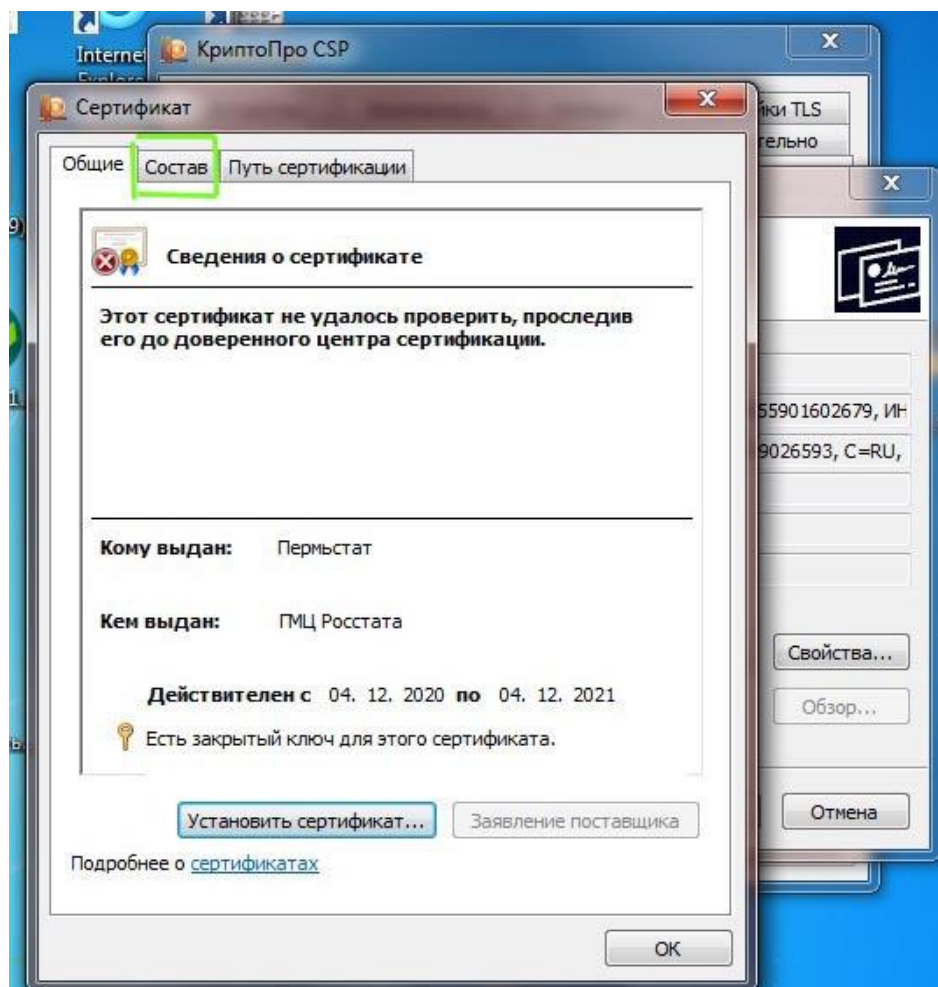

На вкладке «Состав» выбираем кнопку «Копировать в файл»:

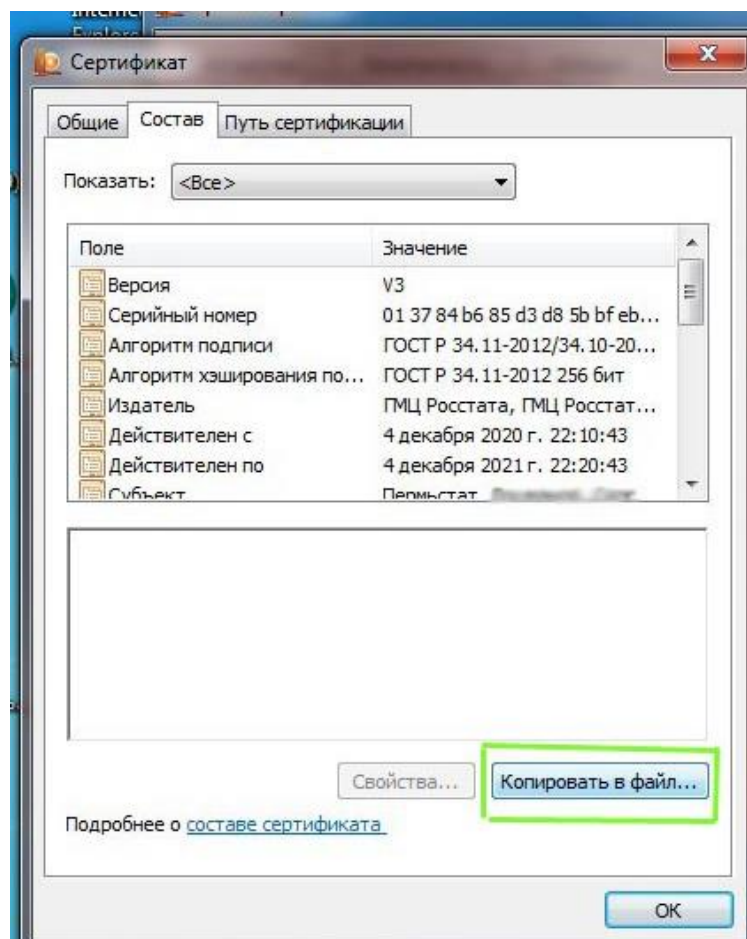

В открывшемся окне «Мастера экспорта сертификатов» нажимаем «Далее»:

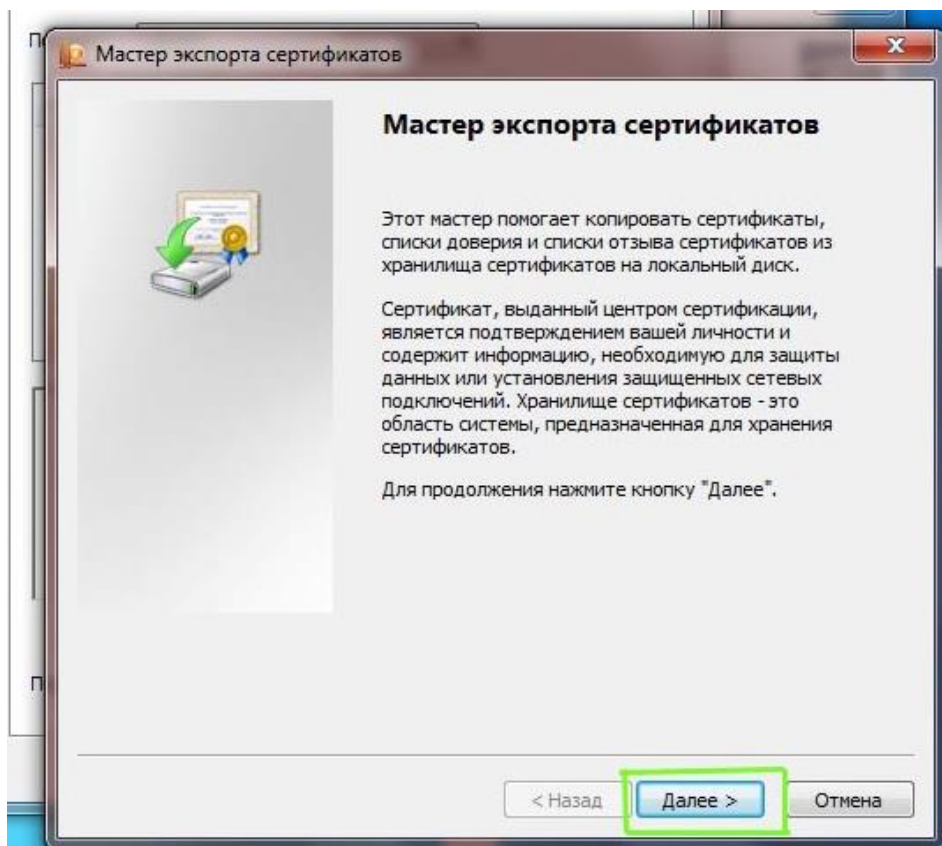

В следующем окне выбираем «Нет, не экспортировать закрытый ключ» и нажимаем «Далее»:

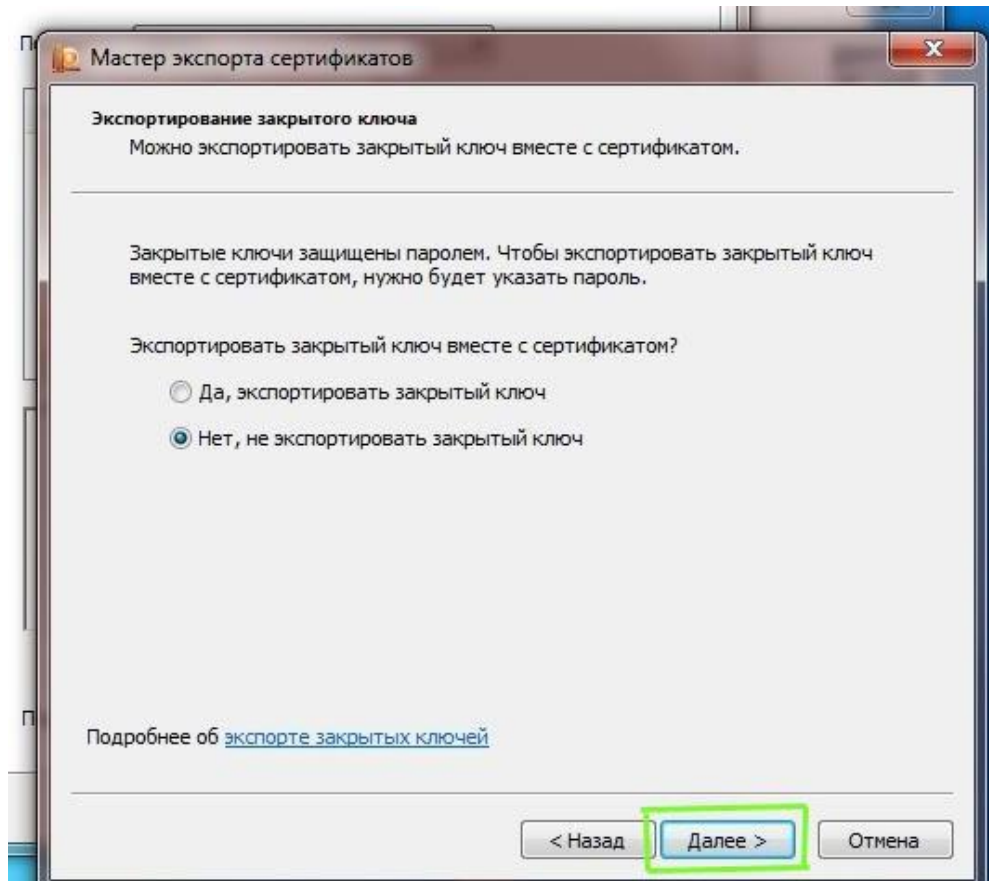

В следующем окне выбираем «Файлы X.509 (.CER) в кодировке DER» и нажимаем кнопку «Далее»:

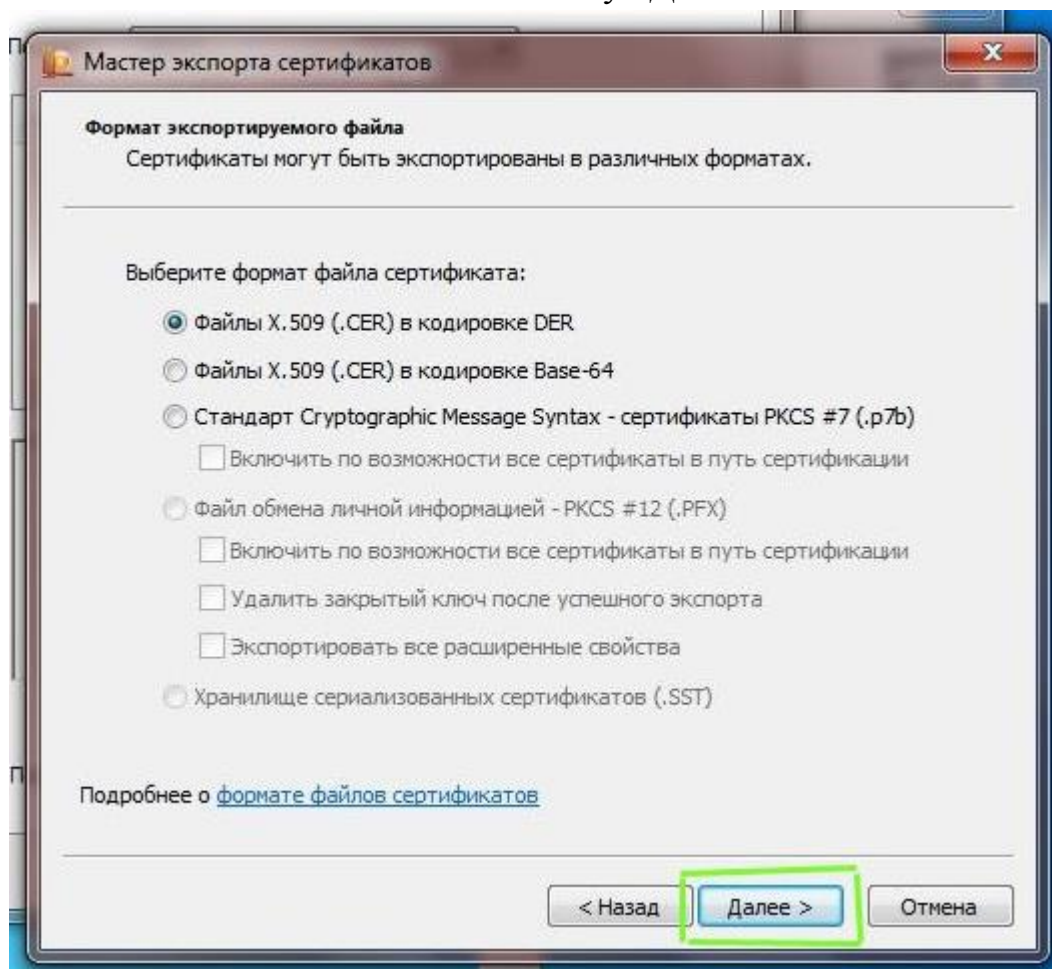

Нажимаем кнопку «Обзор»:

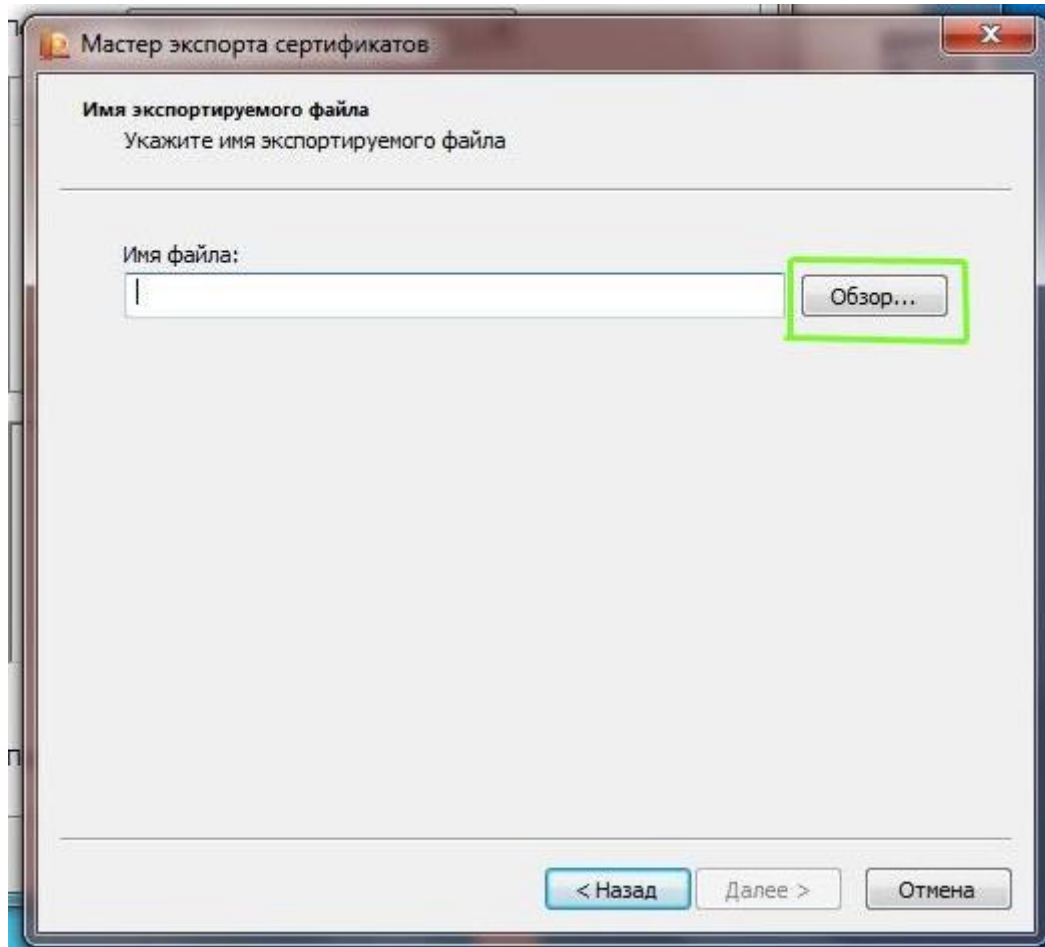

В открывшемся окне «Сохранить как» выбираем путь для сохранения файла (Рабочий стол).

В поле «Имя файла» вводим любое имя для сохраняемого файла, затем нажимаем «Сохранить»:

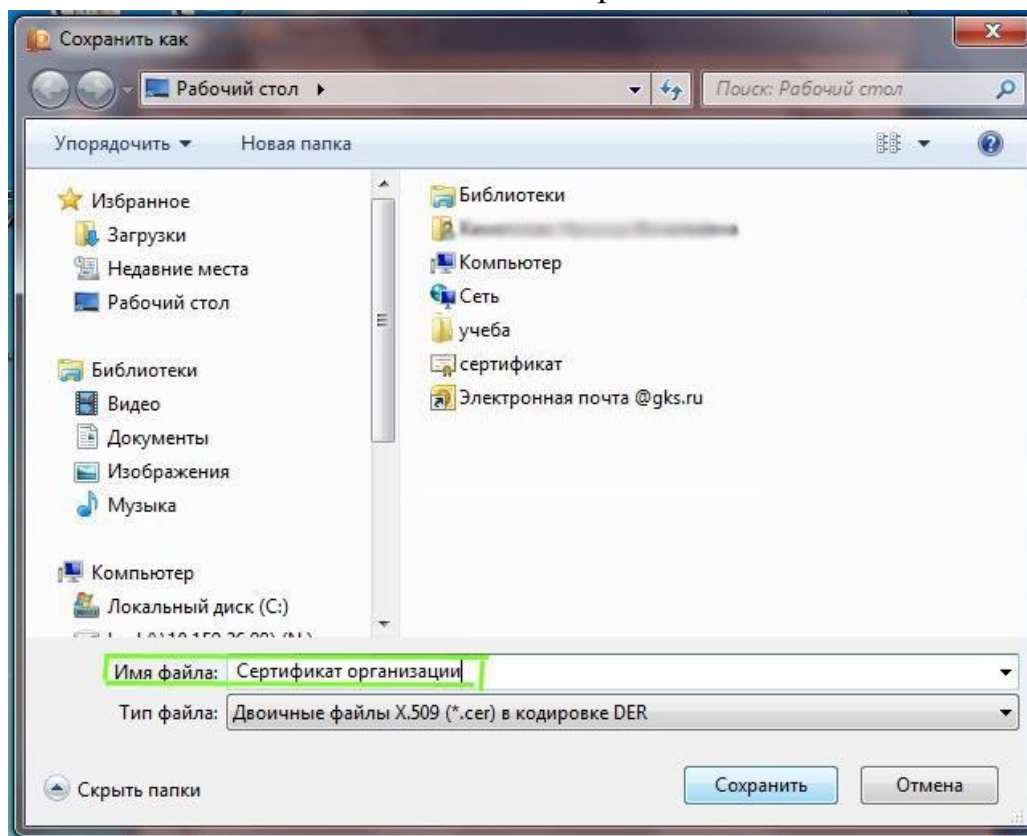

В открывшемся окне нажимаем «Далее»:

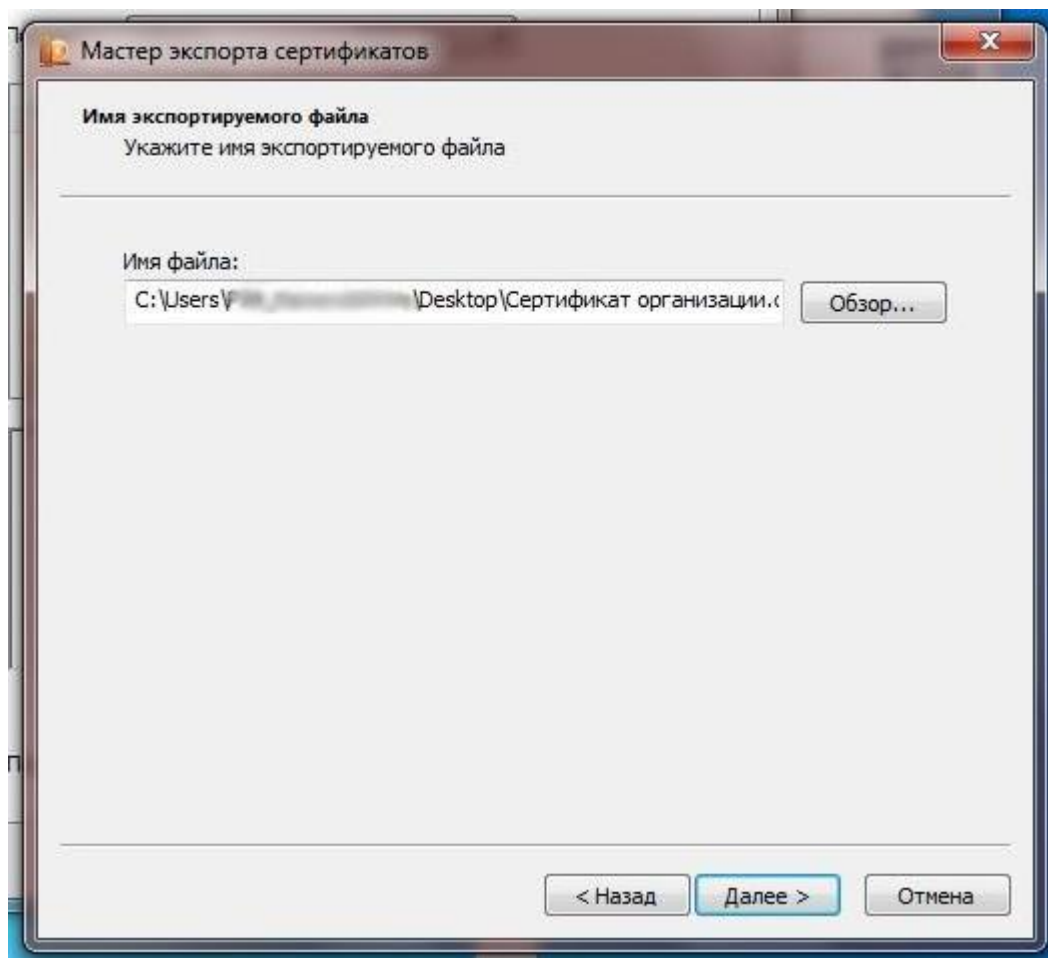

В следующем окне нажимаем «Готово»:

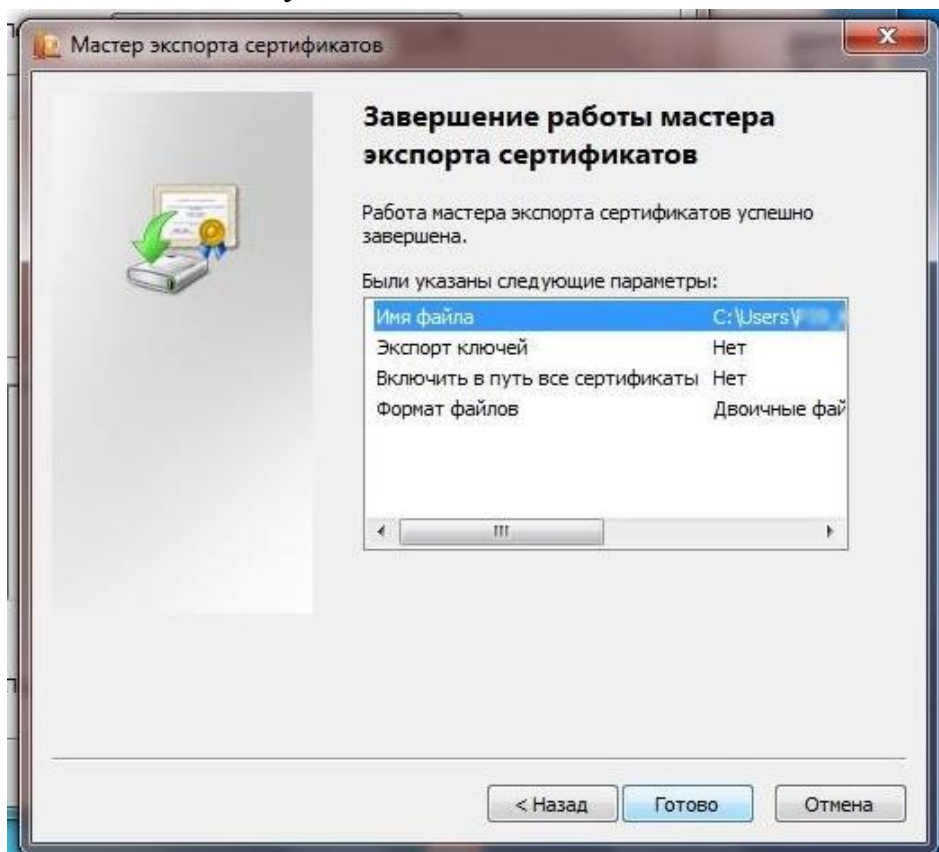

В результате появится сообщение об успешном экспорте, нажимаем «ОК»:

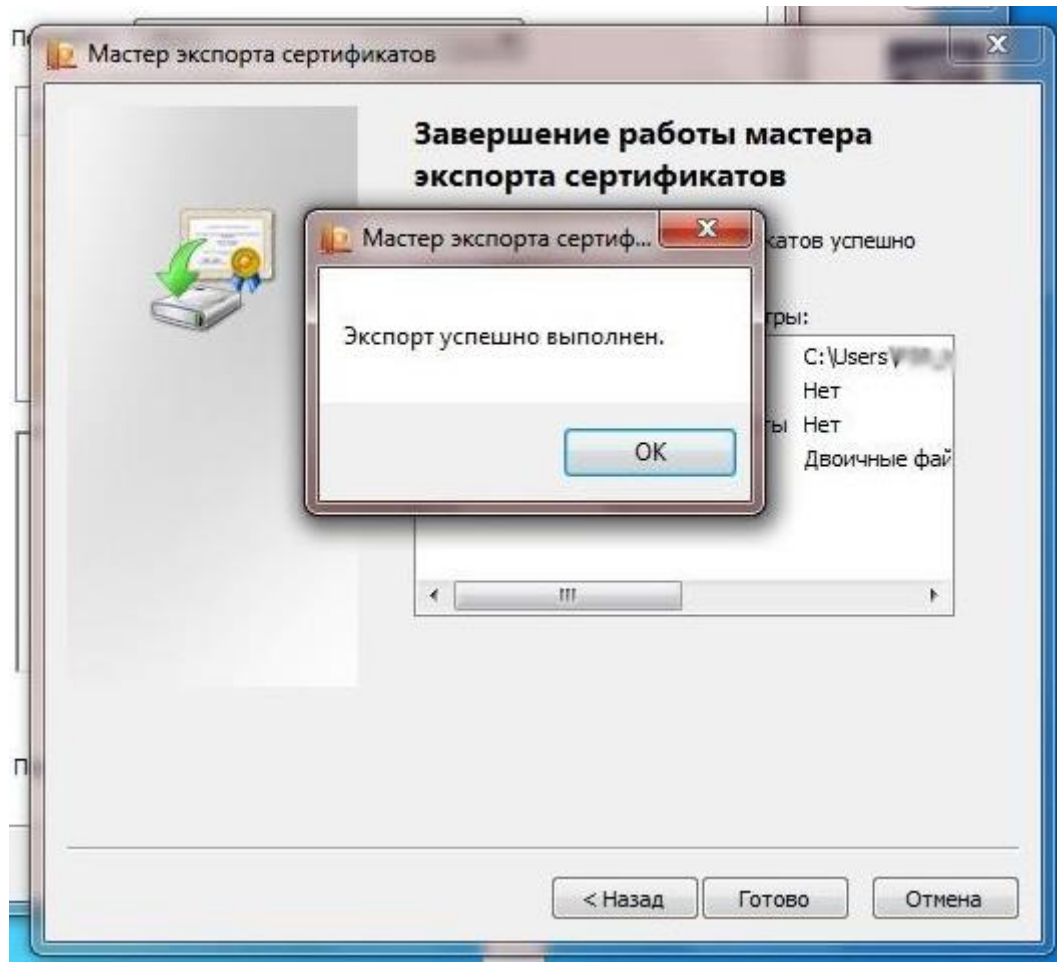

В результате экспорта получаем Сертификат (файл с расширением .cer)

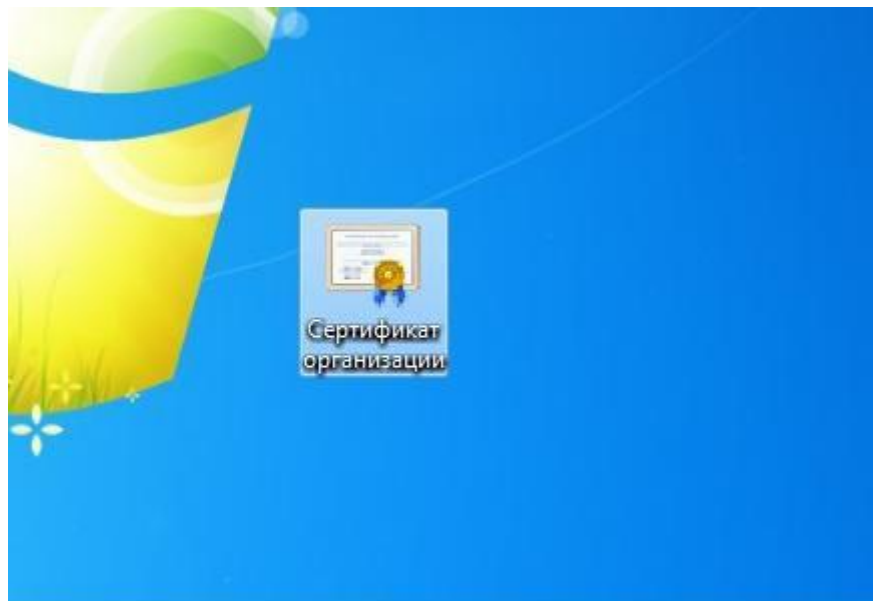

Загрузка сертификата в личный кабинет системы WEB-сбора

Раздел личного кабинета «Профиль»

Страница «Сертификаты»

При выборе пункта откроется страница «Список сертификатов», предназначенная для загрузки новых и просмотра ранее загруженных сертификатов организации.

Страница «Сертификаты», которая состоит из фильтра и рабочей области

Система сбора отчетности
ТОГС: НИЖЕГОРОДСТАТ

Пользователь: 55086626 - "АОСП" Организация: 55086626 - "АОСП" Выход

Назначенные формы Профиль Заявки

Общая информация Сертификаты Контакты Получить данные о кодах Настройки Смена пароля

Список сертификатов

Фильтр

Владелец Удостоверяющий центр Действителен на дату

Обновить Сбросить

| Владелец | Удостовер... | Серийный Номер | Действителен с | Действителен по |
|--------------------|--------------|--------------------|----------------|-----------------|
| test_14_03 | CRYPTO-PR... | 12001A7E448B231... | 14.03.2017 | 14.06.2017 |
| Нижегородстат-ЕССО | УЦ ГМЦ Ро... | 126D708C000100... | 26.05.2015 | 26.05.2016 |

Добавить сертификат

Отображена страница 1 из 1

Для загрузки нового сертификата в модуль, необходимо нажать кнопку «Добавить сертификат». Откроется окно «Новые сертификаты»

Новые сертификаты

02346731 - НИЖЕГОРОДСТАТ

Выбрать... Загрузить

Не загружено ни одного нового сертификата. Для загрузки нового сертификата выберите файл .cer на своём компьютере и нажмите кнопку «Загрузить».

Для добавления сертификата необходимо нажать кнопку «Выбрать». Откроется окно для выбора сертификата. Выбираем Рабочий стол.

После того, как сертификат выбран и отображен в окне «Новые сертификаты», для его добавления требуется нажать кнопку «Загрузить»

Новые сертификаты

02346731 - НИЖЕГОРОДСТАТ

Выбрать... test_may.cer Загрузить

Не загружено ни одного нового сертификата. Для загрузки нового сертификата выберите файл .cer на своём компьютере и нажмите кнопку «Загрузить».

Поставить «галочку» и нажать кнопку «Сохранить добавленные сертификаты»

Новые сертификаты

| | Владелец | Удостоверяющий центр | Серийный Номер | Статус | Действителен с | Действителен по |
|-------------------------------------|----------|----------------------|----------------|--------|----------------|-----------------|
| <input checked="" type="checkbox"/> | | | | | | |

Удалить выбранные сертификаты

Выбрать... Загрузить

Сохранить добавленные сертификаты

| | | | | |
|------------|-------------------------------|------------------|------------|------------|
| СМТ Восток | 37846585D3D83785F511E3F80A3A5 | Иркутский объект | 01.03.2017 | 01.03.2018 |
|------------|-------------------------------|------------------|------------|------------|

Нажать «Обновить»

Список сертификатов

Фильтр

Обновить Сбросить

| Владелец | Удостоверяющий центр | Серийный Номер | Статус | Действителен с | Действителен по |
|----------|----------------------|----------------|--------|----------------|-----------------|
|----------|----------------------|----------------|--------|----------------|-----------------|